

Guia Rápido para configuração de dois ou mais certificados e lojas no Cash Express

Neste guia nós vamos mostrar mais uma facilidade do Cash Express, nele é possível fazer o cadastro de duas ou mais lojas no mesmo computador e utilizar certificados distintos também no mesmo computador, esse guia vai lhe mostrar como realizar esses procedimentos.

1º - Abra o seu VCash, clique em Cadastros localizado no menu Topo, depois disso clique em Lojas.

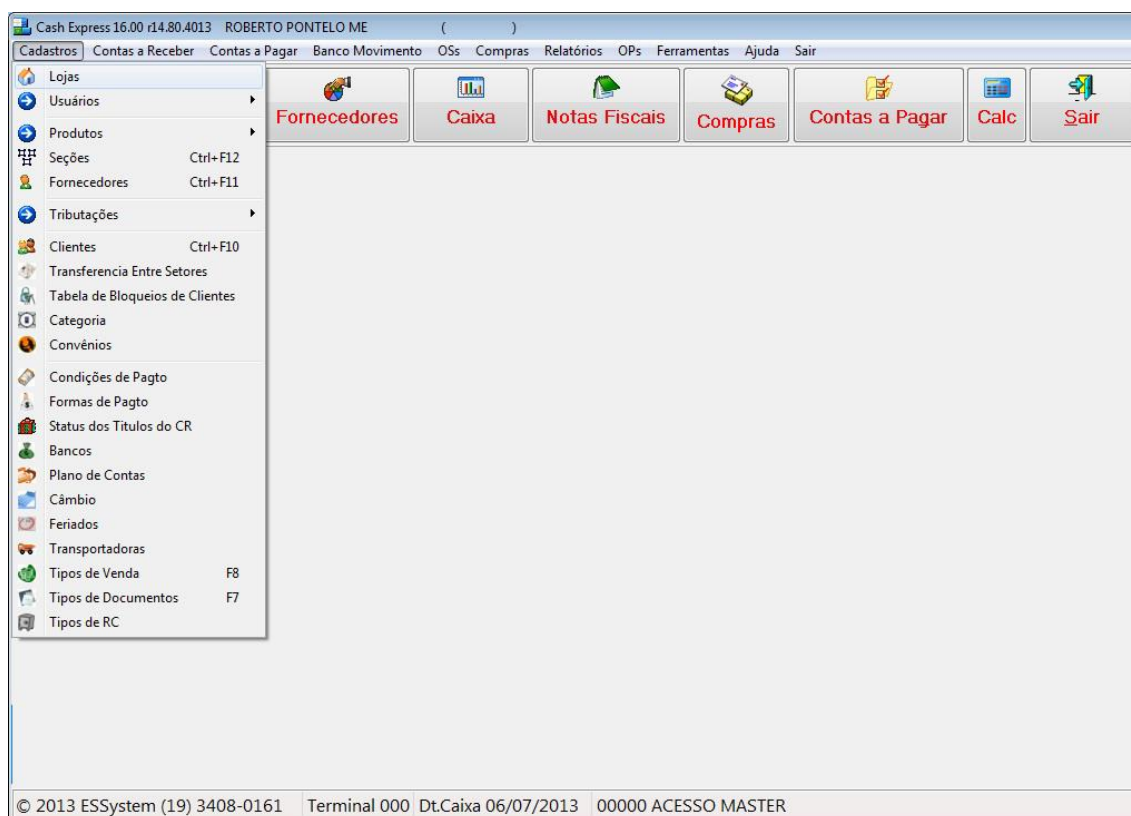

2º Passo verifique os dados da empresa e quantas empresas estão cadastradas.

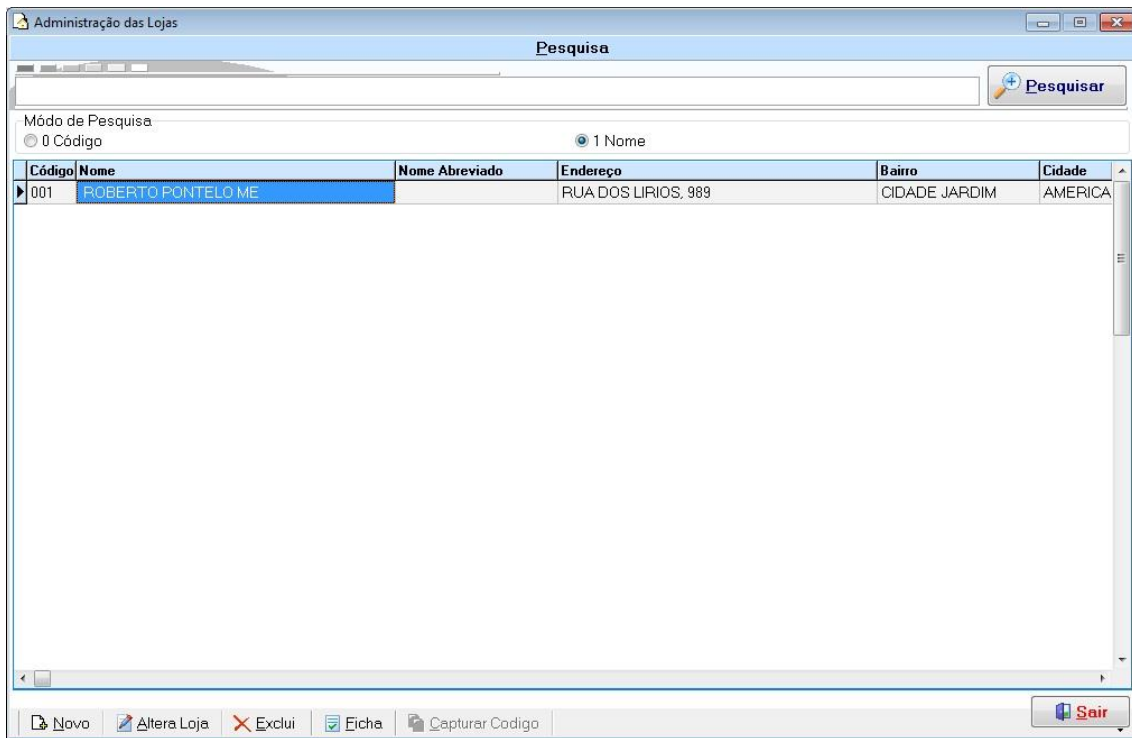

2º Para efetuar o cadastro de sua segunda Loja, clique em novo.

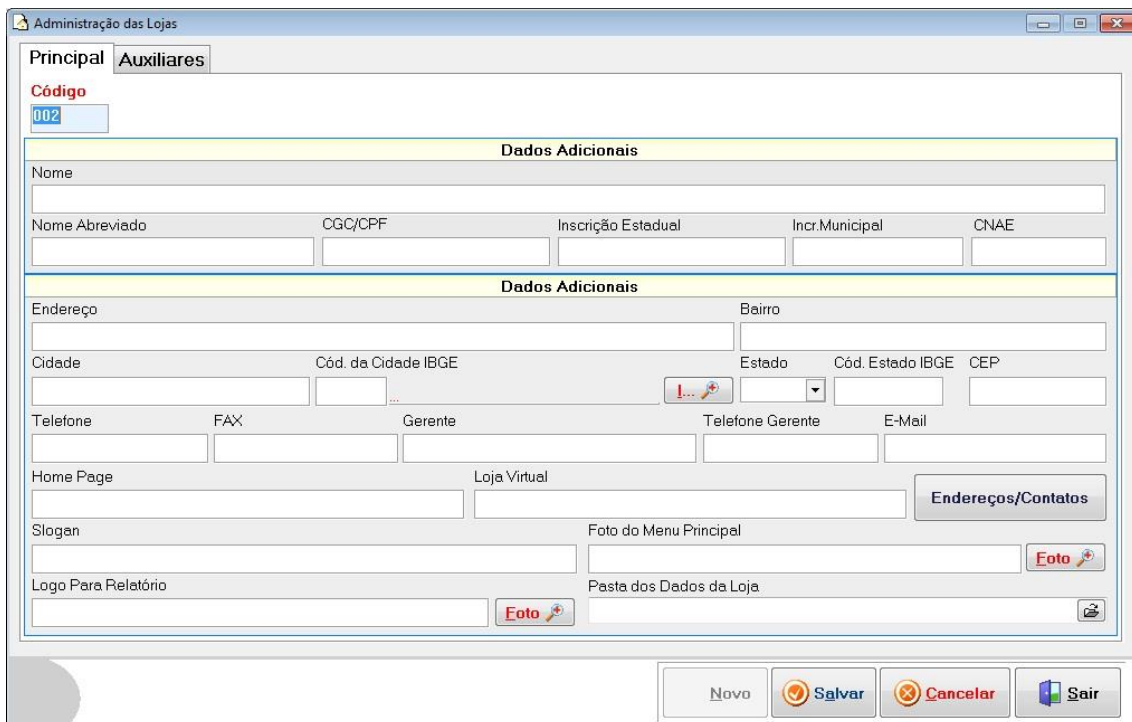

Todos dados cadastrados são de única e exclusivamente responsabilidade da empresa.

3º Após o cadastro de sua empresa clique em salvar, a tela ficará como a mostrada abaixo.

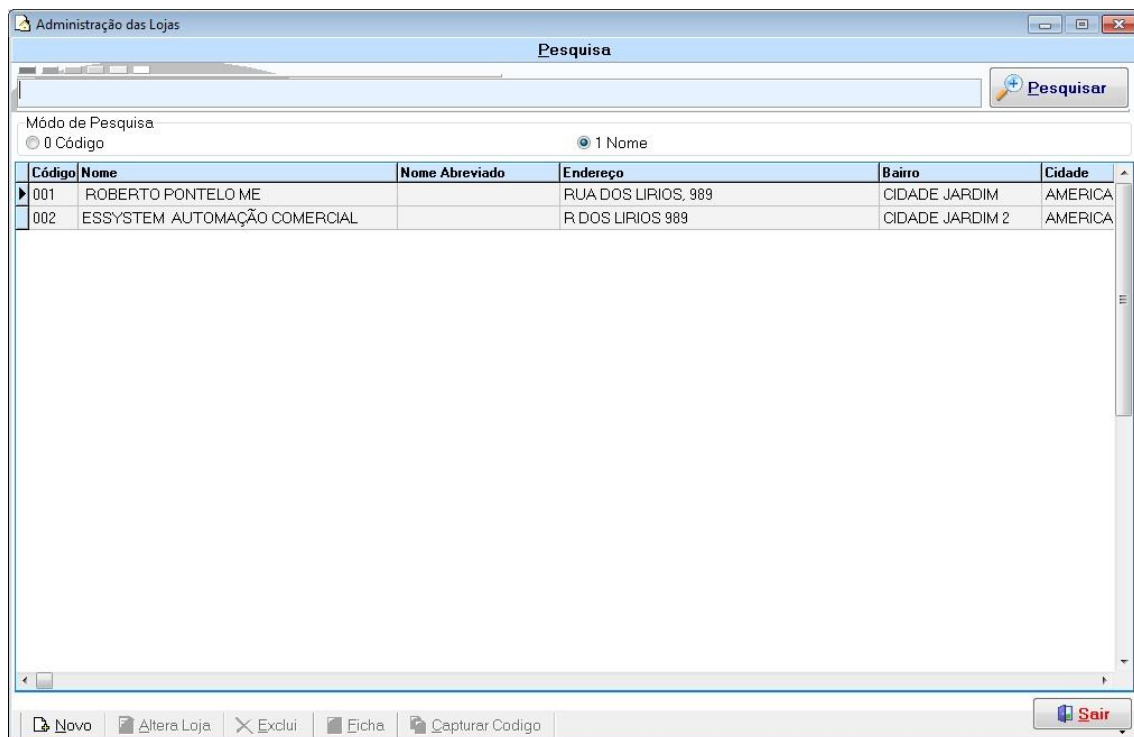

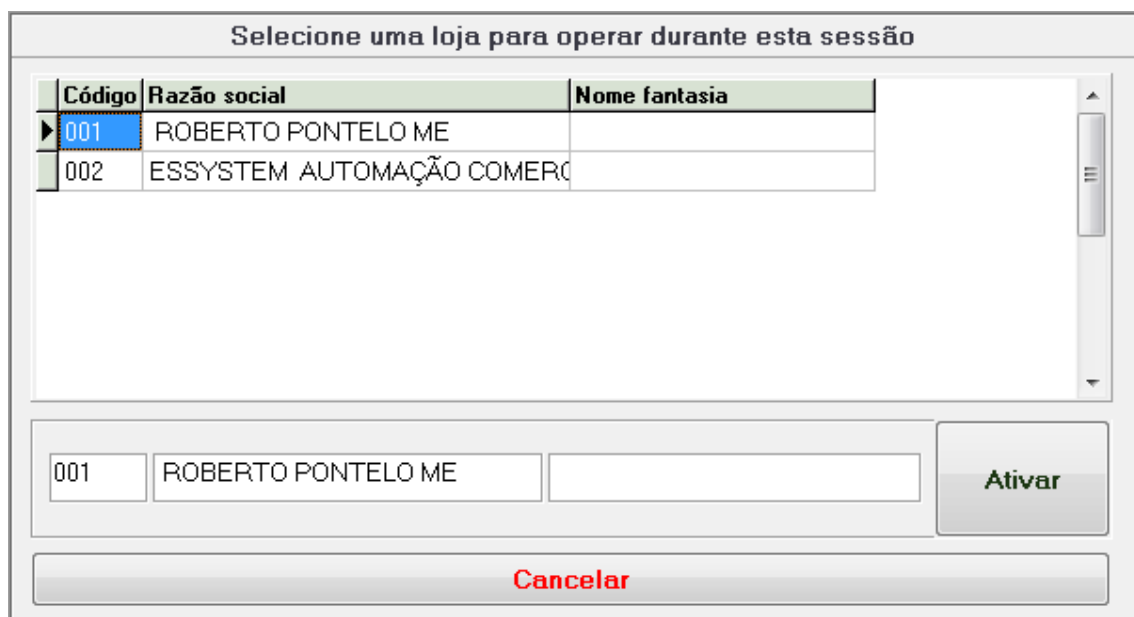

4º Após o cadastro de sua nova empresa você pode **Pressionar F10**, para **alterar a Loja e fazer as devidas configurações do certificado digital de sua nova empresa.**

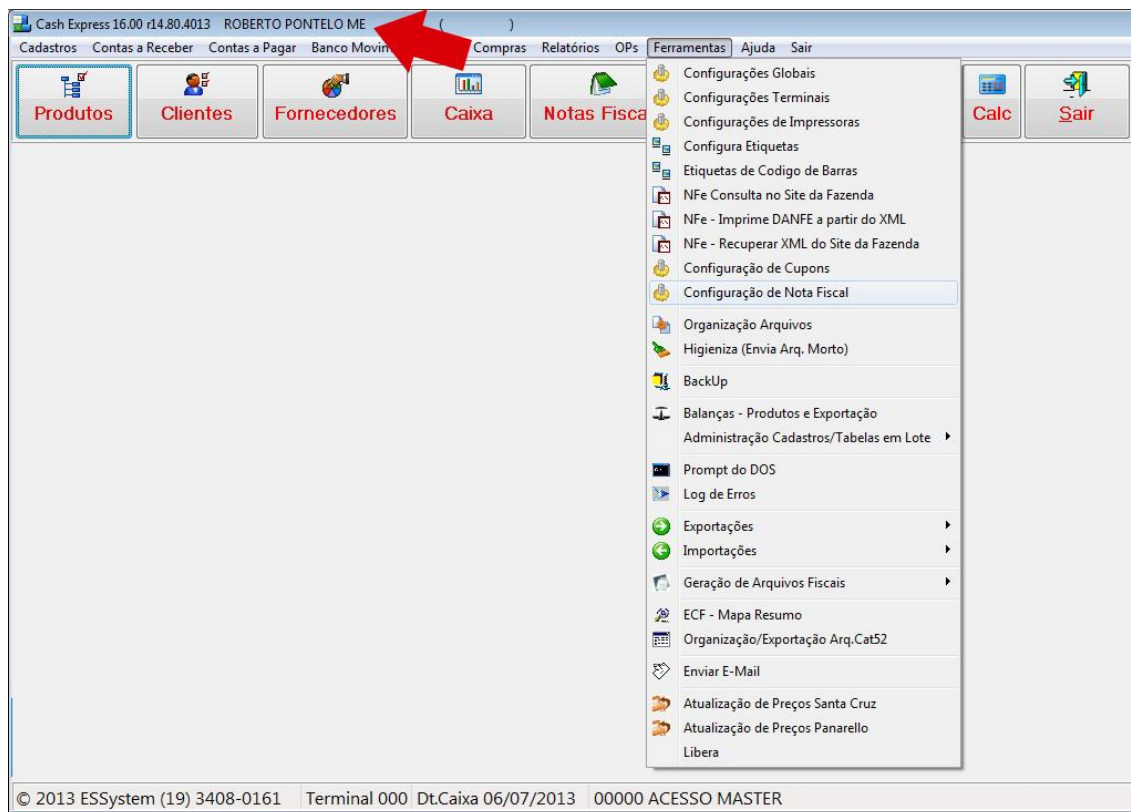

Escolha sua loja cadastrada, clique em ativar. Observe na imagem abaixo que no topo da janela ficará o nome da empresa que você ativou.

5° No Menu topo na tela inicial do Cash Express clique em [ferramenta](#), [configuração de nota fiscal](#).



6° No sexto passo nós vamos adicionar o seu segundo certificado clique no botão de pesquisa  como mostra a imagem abaixo.

Cash Express 16.00 r14.80.4013 ESSYSTEM AUTOMAÇÃO COMERCIAL ()

Cadastros Contas a Receber Contas a Pagar Banco Movimento OSs Compras Relatórios OPs Ferramentas Ajuda Sair

Configurações das NFs

Cabeçalho

Dados Adicionais - Máximo 420 Caracteres

Número da Última NF Emitida: 0
Última NF Emitida em: // [19]
LayOut Formulário no Cash: 0 0
Modelo da NF p/ SINTEGRA: []
Série da NF p/ SINTEGRA: []

É SuperSimples / EPP / ME
 Sim Não

Calcula ST Ativa?
 Não Sim Demonstra Somente

Tx.EPP Baixo para Cima: [] Tx.EPP Cima para Baixo: [] Modelo da Duplicata: []
Porta da Impr. Se Dif.LPT1: [] Impressora: []

Ativa Cálculo IPI na Venda
 Formulário em Jogo Solto (S/N)
 CFOP 5.405 qdo. FF na NF (S/N)
 Gradeia Produtos na NF (S/N)
 Separa Faturamento de Prod e Serviços
 Venda Cartão sem Duplicatas
Resumo Aliq. nos Dados Adicionais
 N S I

Decreto 45490 (Pescados)
 Decreto 48034 (Org.Pub.Est)
 Decreto 48042 (Confecções)
 Decreto 49113 (Alimentos)

Nota Fiscal Eletronica

Certificado Geral Geral cont. E-mail WebService N

Número de Série: []
E-Mail: [] Porta: 0
Tipo do E-Mail: Padrão ACBR
Servidor de SMTP: [] Força Autenticação Usuario: []
Assunto: [] Senha: []

Descto. ICMS ST p/ EPP %: [] 0
CFOP Dentro do Estado: []
Fora do Estado: []
S.Simples Aliq. LC123/06 %: [] 0
Imprime Endereço na NF: Não
Organização dos Prods. na NF: []
Imprime Código: Interno
PIS %: [] 0 PIS/COFINS deduz valor duplicata
COFINS %: [] 0
Soma IPI B. Calc: Não B.Propria B.Prop. e ST Base ST

Salvar Cancelar

7º O Campo pesquisa  lista todos os certificados instalados na maquina, escolha o certificado e clique no ok.

Segurança do Windows

Certificado(s) Digital(is) disponível(is)
Selecione o Certificado Digital para uso no aplicativo

 []
[]
[]

OK Cancelar

8° Note que a chave do certificado aparecerá no campo Número de Série, agora temos dois certificados no sistema utilizando o Cash Express, com lojas distintas.

Número de Série
62AA8A5BC07E7797



Com isso você pode trabalhar no mesmo sistema com duas ou mais lojas diferentes e certificados diferente utilizando somente um computador, lembre-se de é só pressionar **F-10** para trocar de Loja e sempre observe o topo da Janela do Sistema, e verifique se a loja que você começou a trabalhar é a que você realmente escolheu, essa é mais uma facilidade que o Cash Express proporciona para você.